Муниципальное дошкольное образовательное учреждение

№19 «Березка» ЯМР

# Познавательное развлечение

# «Пусть всегда поют нам птицы»

(гр. «Колокольчик», гр. «Незабудка», гр. «Одуванчик», гр. «Василек»)

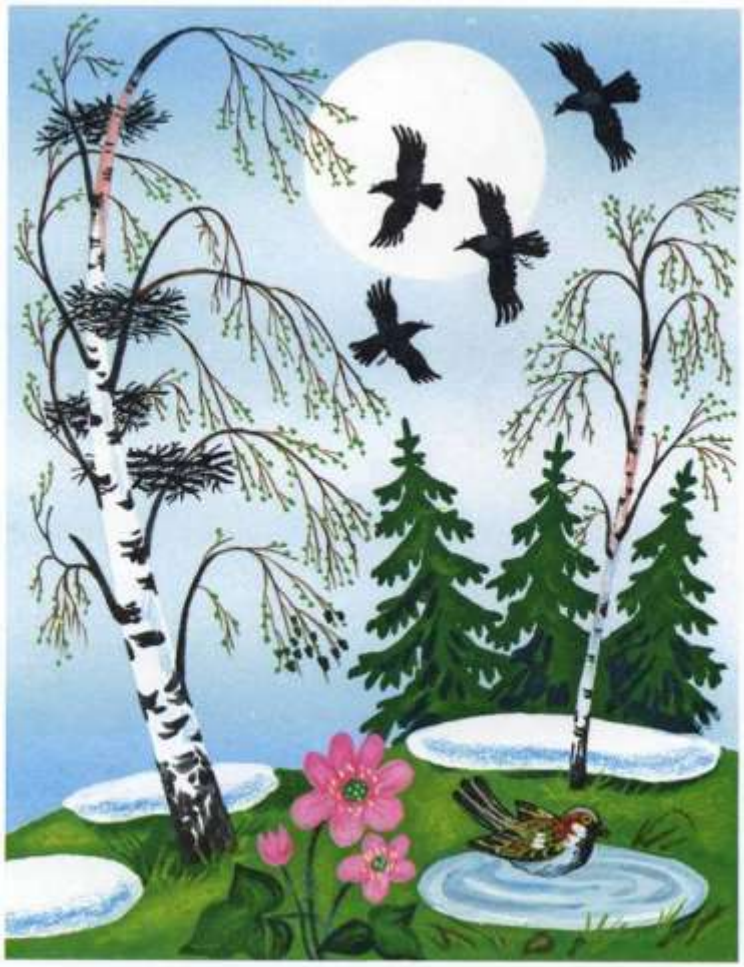

Подготовила: воспитатель высшей категории Якунина О.В.

Козьмодемьянск, апрель 2019

Цель: закреплять знания о перелетных птицах.

Задачи:

обучать детей запоминать перелетных птиц по их признакам;
развивать любознательность, мышление, активизировать словарь дошкольников, расширять кругозор;
воспитывать стремление заботиться о пернатых друзьях, бережно относиться к птицам; прививать любовь и бережное отношение к родной природе.
Оборудование: аудиозапись «Голоса птиц», «Весна-красна идет», видеозапись «Прилет птиц», 2 бельевые прищепки, веточки для гнезда, 2 баночки, корм для птиц в виде самодельных шариков; картинки птиц: жаворонок, грач, иволга, ласточка, утка, аист, соловей; презентация

Ход развлечения

Организационный момент

*(Дети входят в зал под мелодию «Весна-красна идет». Встают в круг.)*

Вводная часть

Воспитатель:

Что за день, что за день?
Это в парке канитель:
Кто щебечет, кто поет,
Кто-то зернышки клюет.

- О ком четверостишье? *(Ответы детей)*
- Почему везде слышны птичьи трели? (*Ответы детей)*

Основная часть:

Воспитатель: *(Слайд №1)*1 апреля Международный день птиц. Мы с вами собрались отметить приход весны и прилет птиц из теплых краев. У нас стало теплее, согрелся воздух, земля. Птицы очень долго добирались назад. Много километров пришлось преодолеть, чтоб вернуться домой. Теперь они начнут обживаться и радовать нас своим пением.
*(видеозапись «Прилет птиц»)*

Воспитатель: Ребята, а как называются птицы, которые к нам весной возвращаются? *(Ответы детей)* Перелётные птицы – это птицы, которые теплую половину года проводят с нами, а когда наступают холода и исчезают насекомые, они улетают от нас в тёплые страны. *(Видеозапись «Прилет птиц»)* А почему они всё же возвращаются обратно? Ведь каждый перелет очень труден и опасен для птиц. *(Ответы детей)*

Птицы, хотят вернуться на свою Родину. Ведь они здесь родились, вылупились, учились летать, добывать пищу.

Загадки «Отгадай название перелетной птицы»

1. По весне к нам с юга мчится
   Черная, как ворон птица,
   Для деревьев наших врач,
   А зовется птица…грач *(Слайд №2)*
2. Высоко под облаками,
   Над полями и лугами,
   Словно выпорхнув спросонок,
   Песнь заводит.
   (Жаворонок) *(Слайд №3)*
3. Прилетает к нам с теплом,
   Путь проделав длинный.
   Лепит домик под окном
   Из травы и глины. (Ласточка) *(Слайд №4)*
4. Кто эта птица?
   Никогда
   Не строит для себя гнезда,
   Соседкам яйца оставляет
   И о птенцах не вспоминает. (Кукушка) *(Слайд №5)*
5. Отступили снега и метели,
   Птицы с юга домой прилетели.
   Кружат, трели разводят певцы.
   Кто весну прославляет? (Скворцы) *(Слайд №6)*
6. Кто по тропочке идёт
   Быстрыми шажками,
   Длинным хвостиком трясёт?
   Догадайтесь сами! (трясогузка) *(Слайд №7)*
7. Длинноногий, длинноносый,
   Длинношеий, безголосый.
   Он летает на охоту

За лягушками к болоту. (Аист) *(Слайд №8)*

8. Кто без нот и без свирели
   Лучше всех выводит трели,
   Голосистее, нежней?
   Кто же это? (Соловей) *(Слайд №9)*

Воспитатель: Вернулись в родные края перелетные птицы. Много у них забот: обустроить нужно для жилья гнездо. Сложная эта работа. Весь день трудятся пернатые.

Воспитатель: Без рук, без топоренка, построена избенка. (Гнездо)

(*Слайд №10)*

Для строительства гнезда птицы клювом собирают веточки, сухую траву, шерсть животных, свои перья и пух. Потом при помощи лапок и того же клюва начинают из всего собранного выкладывать гнездо.

Игра «Строим гнездо»

Воспитатель: Знаете ли вы, что

- Иволга плетет гнездо – корзинку из травы *(Слайд №11)*

- У ласточки гнездо из глины и травы *(Слайд №12)*

- У жаворонка гнездо прямо на земле (*Слайд №13)*

- Соловей прячет гнездо в густом кустарнике *(Слайд №14)*

- Грач строит гнездо на ветвях деревьев *(Слайд №15)*

- Гнездо утки в густых зарослях около водоема *(Слайд №16)*

- А гнездо аисты любят вить на возвышенностях *(Слайд №17)*

- Домик скворца – скворечник *(Слайд №18)*

Воспитатель: *(Слайд №19)* Много у птиц весной забот: гнездо свить, яйца снести и высидеть птенцов, вскормить их и летать научить.

Игра «Накорми птенца»

Заключительная часть

Воспитатель: А знаете, ребята, какую пользу человеку приносят птицы? *(Ответы детей) (Слайд №20-24)*

Как человек может помочь птицам? *(ответы детей) (Слайд №25)*

Птицы приносят человеку огромную помощь: защищают поля, леса, огороды от вредных насекомых, склевывают семена сорняков, являются санитарами в природе; радуют нас пением, создают в природе красоту.

*(Слайд №26)*

Воспитатель: Послушаем пение птиц и порадуемся их чудесным голосам.

*(Аудиозапись «Какие птицы прилетают к нам весной»)*